Tournoi d'automne

Résultats du tournoi

Bonjour à toutes et à tous !

Deux petites lettres, judicieusement placées en 15A permettaient de marquer 35 points en formant **JE**, **EN** (qui comptent triple) et **UN**. Notre tournoi amical s'achève sur un top possible de 261 points. **Félicitations à toutes les classes participantes, et en particulier aux élèves de Vebret (15240), Aunis (17540), Floirac (33270), Erquinghem-Mys (59193) et Antony (92160) pour leurs scores de 259 points.**

Je vous enverrai prochainement une partie corrigée en huit coups, adaptée au niveau des élèves d'élémentaire, que vous pourrez utiliser comme bon vous semblera, à votre rythme (tournoi interne à la classe avec scores individualisés ou communs à tous, compétition entre plusieurs classes de votre école, etc.)

Je vous souhaite de passer une excellente dernière semaine de classe ainsi que de bonnes fêtes de fin d'année.

Bruce

Scores actuels

		1	2	3	4	5	6	7	8	T
CM1-CM2 École Raymond Chappa (Gap)	05000	24	20	18	24	48	39	33	35	241
CM1-CM2 de Neffes	05000	24		22	16					62
CM2 École l'Esplanade (Sedan)	08200	24	24	18	16	48	39	24		193
CM1-CM2 (Montigny-les-Monts)	10130	24	24	22	24	48	45	33		220
CE2-CM1-CM2 – École de Pauligne	11300	24	24	22	18	48	45	33		214
Classe 5 de CM2 – École élémentaire République (Jouques)	13490	24	22	18	24	52	45	33		218
CM - École publique (Vebret)	15240	24	24	22	24	52	45	33	35	259
CM1-CM2 - École élémentaire Saint-Sauveur (Aunis)	17540	24	24	22	24	52	45	33	35	259
ULIS Kusama Collège Le Grand Meaulnes (Bourges)	18000	24	24	22		48		24		142
CM1-CM2 École primaire Marcel Fournier (Chancelade)	24650	24	17	22	14	52	45	24	35	233
CE2-CM1 Lavernay	25170	24	24	12	16	52	45	24	27	224
CM2 École Élémentaire Daniel Jeanney (Grand-Charmont)	25200	24	24	20	16	26	45	33		188
École du Colibri Les Amanins (La-Roche-sur-Grane)	26400	24	24	22	24	29	45	24	27	219
CM2 Génissieux	26750	24	24	16	24	52	13	24	27	204
CM1 d'Isabelle - École Fanfonne Guillierme d'Aimargues	30470	24	24	16	16	48	45	33	14	220
CM1-CM2 Saint Thomas	31470	24	24	18	24	52	45	33	35	255
CM1-CM2 Saint Léon	31560	24	24	22	17	48	45	24		204
CM1-CM2 Pujaudran La classe des tétards	32600	24	24	22	20	48	45	24	35	242
CE2-CM2 École Curie (Floirac)	33270	24	24	22	24	52	45	33	35	259
CM2 École Mario Roustan (Castelnau-le-lez)	34170	24	14	20	24	52	45	24		203
CM2 Cardroc	35190	24	20	13	17	52				126
CM2 Fauriel (Saint-Etienne)	42100	24	20	22	24	48	45	33	27	243
CM1-CM2 A Ecole élémentaire (Le Chambon Feugerolles)	42240	24		10						34
CM1-CM2 B Ecole élémentaire (Le Chambon Feugerolles)	42500	24	24	22	10	48	39	33		200
CM1-CM2B Notre-Dame-du-Sacré-Coeur de Gétigné	44190	24	20	22	24	52	39	31	35	247
CM1-CM2A Notre-Dame-du-Sacré-Coeur de Gétigné	44330	24	24	22	24	52	45	24	27	242
CM1 Mme A Lucien Benac (Cahors)	46000	24	24	22	22	52				144
CM1-CM2 A Lucien Benac (Cahors)	46000	24	24	22						70
CE-CM Ecole (Le Ribay)	53640	24	24	22						70
CE2 CM1 CM2 Ecole St Pierre Saint Paul	56130	14	14	16	24	52	39			159
CE2-CM1 École Jules Vernes (Caudan)	56850	24	18	10	17	52	12	33	27	193
CM1 Illange Jean de la Fontaine	57330	24	20	18	24	52	45	24	8	215
CM2 La Plume et l'encrier Roussy	57330	24	24	22	24	48	39	24	35	240
CE2-CM1-CM2, école la Cerisaie, Guerting	57880	24	15	22	17	52	45	24	27	226
CM2 Mme L. Erquinghem-Lys	59193		24		16	48	39			127
CM2 L. École Les enfants d'Ercan (Erquinghem-Lys)	59193	24	24	22	24	52	45	33	35	259
CE2 École Les enfants d'Ercan (Erquinghem-Lys)	59193	24	24	22	24	52	45	33	35	259
CM1 de Mme G.	59193	24	24	22	24	52	45	33		224
CM2 A École Notre-Dame (Beauvais)	60000	16	12	9	10	52	7			106
CM2 Mme Lambert école Jean Zay Courpière	63120	24	14	22	17	48	26	24	27	202
CM1-CM2 B École Alain (Saint-Cyprien)	66750	24	24	16	17	52	39	33	27	232
CE1 Kennedy (Lyon)	69008	10	24	11	10	48	16	24	27	170
CMD École Jean Vilar (Vaulx-en-Velin)	69120	24	24	22	16	52		24		162
CE2-CM1-CM2 de Bruce - École F. García Lorca (Vaulx-en-Velin)	69120	24	24	22	17	48	45	24	35	239
CE2-CM1-CM2 de Nicolas - École F. García Lorca (Vaulx-en-Velin)	69120	24	24	16	9	48	39	24	14	198
CE2-CM1-CM2 de Charlotte - École F. García Lorca (Vaulx-en-Velin)	69120	24	18	22						64
CM1 École Jules Valles (Saint-Fons)	69190	24	12	22	9	52	13	24		156
CM1 École (Morancé)	69480	24	24	22	10	52	45	33	35	245
CE2 CM1 Groupe Scolaire du Popey (St Romain-de-Popey)	69490	24	24	18	24	48	45	24	35	242
CM2 classe 1 École Martel (Chaponost)	69630	24	18	16	24	52	45	24	35	238
CM2 classe 9 École Martel (Chaponost)	69630	24	24	22	20	54	45	33	35	257
Les Chouettes CM de Navilly	71270	24	24	22	14	48				132
CE2 CM1 CM2 (Bragny-sur-Saône)	71350	24	24	22		48	45	24		187
Les foufous de Verjux	71590	24	12	22	24	52	16	24		174
CM1-CM2 École Éluard Sablonnière (Le Mans)	72100	10	24		4	48	10	24	27	147
CE2-CM1 Allobroges Albens	73410	18	24	16	17	48	45	24	35	227
Cm2B du Sacré Coeur de Thonon	74200	24	24	18	24	52	39	33		214
CM1B B. Jules Ferry élémentaire (Brie Comte Robert)	77170	16	24	22	20	52	45	27	35	241
CM1-CM2 D. Jules Ferry élémentaire (Brie Comte Robert)	77170	24	20	22	20	54	45	33	35	253
CE2B Jules Ferry élémentaire (Brie Comte Robert)	77170	14	24	22	24	52	45	26	35	242
CE2A Jules Ferry élémentaire (Brie Comte Robert)	77170	24	24	22	18	52	45	24	27	236
CM2 C École Saint-Laurent Notre-Dame	77400		24							24
CM2 École Élémentaire Pierre de Coubertin (Niort)	79000	24	24	22	18	48	45	33	35	249
CM1/CM2 CHAM (Le Pontet)	84130	24	24	22	24	48	45	33	35	255
CM1-CM2 (Saint-Hilaire-la-Treille)	87190	24	24	22	24	52	45	24	35	250
CM1-CM2 (Saint-Sylvestre)	87240	24	24	22	24	48	39	24		205
CM2 École Ferdinand Buisson (Antony)	92160	24	24	22	24	52	45	33	35	259
CM1-CM2 École Pasteur (Charenton le Pont)	94220	24	24	22	17	28		24	35	174
CE2 Colibris	94300	24	24	22	8	48	45	33	35	239
CM2.1 Lycée français (Barcelone)	ESP.	24	24	22	20	48	45	24	27	234
CM1.5 Lycée français (Barcelone)	ESP.	24	24	18	17	48	45	24	27	227
CM2D Lycée Mermoz (Abidjan)	C. IV.	24	24	22	24	52	45	24	14	229
9e année A (13-15 ans)	CAN.	24		8						32
9e année B (13-15 ans)	CAN.	24		22						46

Coup n° 8. 521 Possibilités

1	EN	15A	35
2	JE	A14	27 - 8
3	ERRONE	15E	20 - 15
4	RARE	3J	18 - 17
5	AERER	15E	17 - 18
6	ARENE	15E	17 - 18
7	REAT	6E	17 - 18
8	ANE	3K	16 - 19
9	ANES	E11	16 - 19
10	ARE	3K	16 - 19
11	ERRONE	6A	16 - 19
12	NARREE	6A	16 - 19
13	ORNERA	6A	16 - 19
14	ARENE	6B	15 - 20
15	NARRE	6B	15 - 20
16	ORNEE	6B	15 - 20
17	REERA	6B	15 - 20
18	AERE	15E	14 - 21
19	ANEE	15E	14 - 21
20	ECORNURE	F 4	14 - 21
21	ENRAIE	I 1	14 - 21
22	ENTERRA	11B	14 - 21
23	ENTRERA	11B	14 - 21
24	ERRA	15E	14 - 21
25	ERRE	15E	14 - 21
26	GEO	E 9	14 - 21
27	OREE	13C	14 - 21
28	RENTERA	11A	14 - 21
29	TOREERA	11D	14 - 21
30	TRONERA	11D	14 - 21
31	CERNURE	F 5	13 - 22
32	COENURE	F 5	13 - 22
33	ERRONEE	N 4	13 - 22
34	OHE	G 4	13 - 22
35	AERE	6C	12 - 23
36	AERE	6K	12 - 23
37	ANEE	6C	12 - 23
38	ARTERE	11B	12 - 23
39	CORNUE	F 5	12 - 23
40	ENTERA	11B	12 - 23
41	ENTRER	11B	12 - 23
42	ERRA	6C	12 - 23
43	ERRE	6C	12 - 23
44	NEE	N 2	12 - 23
45	NERE	6C	12 - 23
46	NOIE	I 3	12 - 23
47	NOTERA	11B	12 - 23
48	ORE	13C	12 - 23
49	OREE	6C	12 - 23
50	ORNA	6C	12 - 23
51	ORNE	6C	12 - 23

10 décembre 2022

v01 – Bruce Demaugé-Bost – http://bdemauge.free.fr (cc) BY-NC-SA

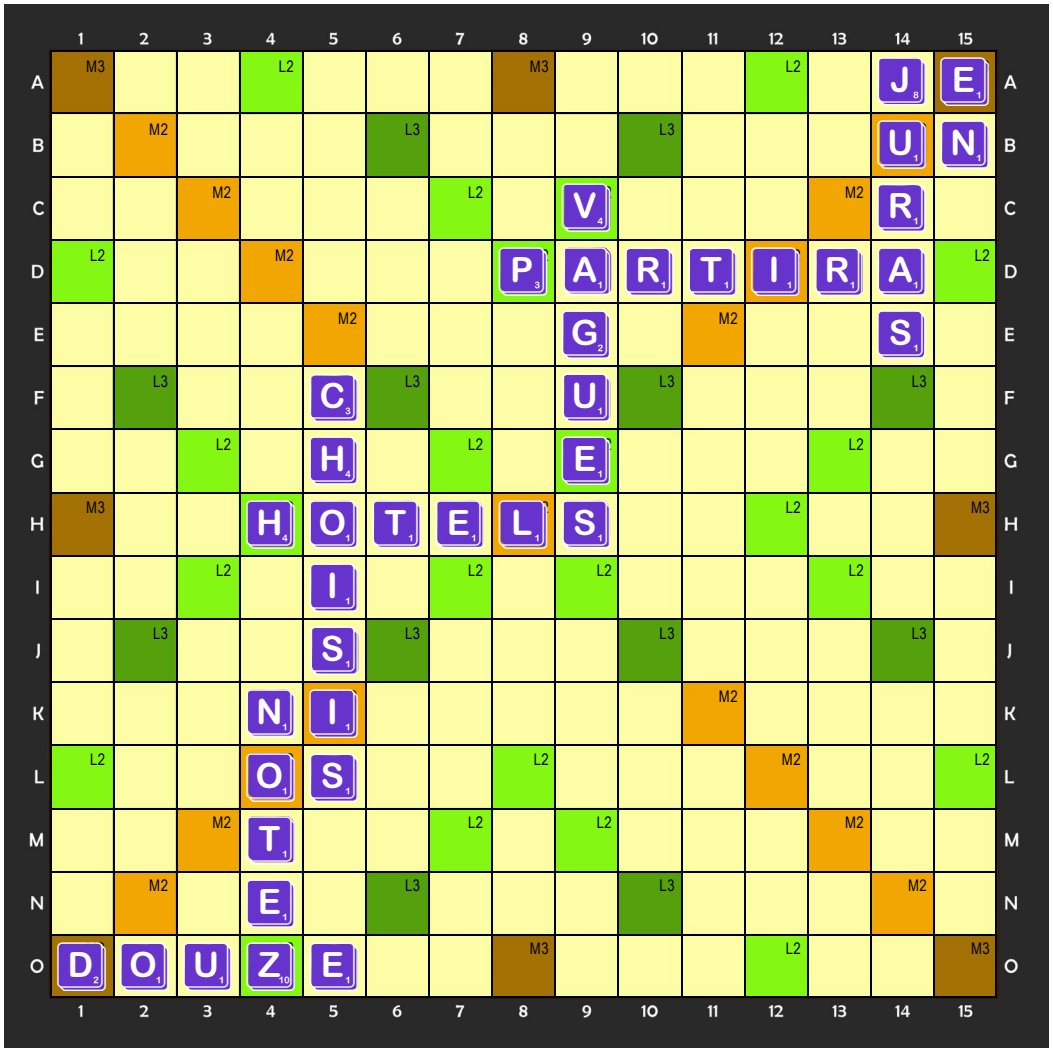

Légende

- Lettre compte double
- Lettre compte triple
- Mot compte double
- Mot compte triple

Tableau final

	tirage	notre proposition	notre score	notre total	mot retenu	place	score	top total
1	GEAOLHT				HÔTEL	H4	24	24
2	AG+SEUUV				VAGUES	9C	24	48
3	U+RPITSR				PARTIR	D8	22	70
4	SU+HCSII				CHOISIS	5F	22	94
5	U+ZOOTNE				NOTEZ	4K	54	148
6	OU+UEARD				DOUZE	O1	45	193
7	ARU+ORSJ				JURAS	14A	33	226
8	OR+AEERN				EN	15A	35	261

v01 – Bruce Demaugé-Bost – http://bdemauge.free.fr (cc) BY-NC-SA