

Scores actuels

		1	2	3	4	5	6	7	8	T
CM1-CM2 de l'école du Turfuru d'Hauteville-Lompnes	01110	30	18	20	24	22				114
CM1 - École de la gare de Gap	05000	30	16	20	24					90
CM2 - École de la gare de Gap	05000	30	16	14						60
CE2-CM1-CM2 - École Raymond-Chappa de Gap	05000	30	22	20	24	36				132
École de Saint-Blaise à Briançon	05100	30	22	20	24	36				132
École de Saint-Crépin	05600	30	18	12	24	21				105
CP-CE1 Les Jardins - École Élémentaire Gachon de Gofe-Juan	06220	30	16		24					70
CM2 - Esplanade de Sedan	08200	26	18	12	24	36				116
École Publique Alzonne CM1	11170	30	16	16	24					86
École Alzonne	11170	30	18	16	24	21				109
CM1 - École Chevalier Paul de Marseille	13002	24	18	11	24	21				98
CM2 (classe jaune) - École Chevalier Paul de Marseille	13002	30	22	20	24	36				132
CM2 classe 5 - École élémentaire République de Jouques	13490	30	18	20	24					92
CM de l'École de Vebret	15240	30	22	14		36				102
CE2 B - École élémentaire de Chancelade	24650	30	16	14	13	21				94
CE2-CM1 Lavemay	25170	30	22	16	16					84
CE2-CM1 - École Victor-Hugo d'Exincourt	25400	30	16	16	24	17				103
CE2-CM1 - École de Grâne	26400	30	22	20	24	26				122
CM1-CM2 de l'École de Génissieux	26750	30	18	16	24	21				109
CM1-CM2 - École Kergoat Ar Lez de Quimper	29000	30	22	16	24					92
CE1-CM1 d'Isabelle à l'École Fanfonne Guillerme d'Aimargues	30470	30	18	14	13	36				111
École Marie Castang	30980	30	18	12	24	21				105
CM1 A - École Jean Moulin de Blagnac	31290	30	18	16	24	32				120
Classe Créature - École de la Prairie de Toulouse	31400	30				21				51
CM1-CM2 - École Voltaire de Montpellier	34070	30	9	11	24	36				110
CM1 Orange - Ensemble Scolaire Notre-Dame du Vieux Cours de Rennes	35000	30	18	13	24					85
CM1 Parme - Ensemble Scolaire Notre-Dame du Vieux Cours de Rennes	35000	30	16	20	24	26				116
CM2 - École de Cardroc	35190	30	18	16	24	21				109
Floréal/ Salaise sur Sanne	38150	30	22	20	24	36				132
CM2 - École Francs Maçons de Saint-Étienne	42100	30	16	16	24					86
CM1-CM2 A - École élémentaire Victor-Hugo du Chambon Feugerolles	42500	30	18	20	24	21				113
CM1-CM2 B - École élémentaire Victor-Hugo du Chambon Feugerolles	42500	30	16	16	24	25				111
CE2-CM1 - Les as de l'école Stalingrad de Nantes	44000	30	22	16						68
CM1-CM2 A - École Notre-Dame-du-Sacré-Cœur de Gétigné	44190	30	22	20	24					96
CM1-CM2 B - École Notre-Dame-du-Sacré-Cœur de Gétigné	44190	30	18	20	24	21				113
CM1 école Pierre Brossolette Saint-Nazaire	44600	30	22	14						66
CM1 - École du Petit Vivier - Bouchemaine	49080	30	16	20	11	21				98
CE2-CM1-CM2 de l'École Primaire de Tiercelet	54190	26								26
CM1 - École Romain Rolland d'Auboué	54580	28	18	14						60
CM2 - École Romain Rolland d'Auboué	54580	30	18	16	24	22				110
CM - École Saint-Pierre de Théhillac	56130	30	16	20						66
Les petits écrivains	56850	30	22	16	24	26				118
CE2-CM1 (JYP) - École Bernard Rabas de Scy-Chazelles	57160	30	18	20	24	22				114
CM1 de l'École Michelet d'Hettange-Grande	57330	30	16	16	24	36				122
CE2-CM1-CM2 - École La Cerisaie de Guerting	57880	30	16	14	24	21				105
CM2C - École de l'Enfant Jésus de Watteiros	59150	30	18	12	12	21				93
CM1 de Mme G. - École Les Enfants d'Ercan Erquinghem-Lys	59193	30	22	20	24	36				132
CE2 - École Les Enfants d'Ercan Erquinghem-Lys	59193	30	22	20	24	36				132
CM2 - École Les Enfants d'Ercan Erquinghem-Lys	59193	30	16	20	24	36				126
École Saint-Paul-Notre-Dame	60000	30	8	16	16					70
BSD12 / École élémentaire du Bois Saint Denis de Chantilly	60500	30	16	20	24	36				126
CM2 - École élémentaire du Bois Saint Denis de Chantilly	60500	30	16	20	24	21				111
Classe de CE2 Hache / École élémentaire Jules Ferry d'Anglet	64600	30								30
CM1-CM2 - École Alain de Saint-Cyprien	66750	30	14	16	24	25				109
CM2 - École de Keskastel	67260	30	18	20	24	36				128
CE1-CE2 - École Kennedy de Lyon	69008	30	12	14	24	26				106
CE2-CM1 de la Gare d'Eau de Lyon	69009	30	18	14	24	21				107
CE2-CM1-CM2 de Bruce - École Federico-Garcia-Lorca (Vaux-en-Velin)	69120	30	16	16	24	25				111

Tournoi de printemps

Tirage n°6 et résultats du tirage 5/8

Bonjour à tou-te-s,

Nous plaçons **JURY** en 6F, en utilisant le R de FARCES, pour 36 points.

Bonne continuation.

Bruce

CE2-CM1-CM2 d'Emanuelle - École Federico-Garcia-Lorca (Vaux-en-Velin)	69120	30	16							46
CE2-CM1-CM2 de Nicolas - École Federico-Garcia-Lorca (Vaux-en-Velin)	69120	30	20	20	24	36				130
CM2 de l'école Jules Vallés de Saint-Fons	69190	30	22	14	13	21				100
CE1 au CM2 - École Aimé Billiemaz de Riverie	69440	30	6	16	24	13				89
CM1 - École de Morancé	69480	30	18	19	24	36				127
CE2-CM1 - École de Saint-Romain-de-Popey	69490	30	22	20	24	36				132
CM2 1 - École Martel de Chaponost	69630	30	18	18	24	35				125
Classe 9 - École Martel de Chaponost	69630	30	22	20	24					96
Les fous de Verjux	71590	30	18	13	24	21				106
Classe unique d'Héry-sur-Ugine	73400	30	16	16	24	21				107
CM1-CM2 Les Allobroges, Albens Entrelacs	73410	30	18	16	24	21				109
CM1-CM2 Classe 8 - Doussard	74210	30	18	20	16					84
École sur les bois	74940	30	16	20	24					90
CM1B Buffault Paris	75009	30								30
UPE2A Collège Georges Rouault Paris	75019	24	14	16	24	22				100
CM1-CM2 de Mme C. - École Jules Verne à Saint-Pierre-les-Elbeuf	76320	30	22	14	24					90
CE1-CE2 - École Pablo Picasso de Pontault-Combault	77340	30	16	20	24					90
CM2 C - École des Tourmelles	77500	30	22	14	24	36				126
Classe de CE1-CM2 - École Etienne-Martin de Massac-Séran	81500	30	16	20	24	21				111
CM1-CM2 - Saint-Hilaire-la-Treille	87190	30	18	16	24					88
École Nelson Mandela	87240	30	22	20	24	21				117
CM2 C - École Ferdinand Buisson d'Antony	92160	30	22	20	24	36				132
CE2 - École Rachel - Carson de Saint-Denis	93200	30	13	14	7					64
UPE2A collège Rosa Luxembourg d'Aubervilliers	93300	26	8	14	24	21				93
CM1 A de l'École Louis-Pasteur de Charenton-le-Pont	94220	30	18	20	24	21				113
CE2 A Ouest Vincennes	94300	30	18	16	24	21				109
CM1-CM2 - École Paul-Cézanne de Villiers-Adam	95840	30	18	20	24					92
CM2 1 du Lycée Français de Barcelone	ESP	30	16	16	24	27				113

Coup n° 5. 172 Possibilités

1	JURY	6F	36	
2	ZOU	2J	35	- 1
3	RUZ	6H	32	- 4
4	ZYDECO	8E	27	- 9
5	COSY	9F	26	- 10
6	JUDO	G 8	25	- 11
7	YUE	5L	25	- 11
8	COUD	3L	22	- 14
9	JOUA	5E	22	- 14
10	OYEZ	8F	22	- 14
11	COUDEZ	8D	21	- 15
12	DOUC	* 3L	21	- 15
13	JOUEZ	8E	21	- 15
14	COU	3L	18	- 18
15	ONC	M 3	18	- 18
16	CODEZ	8E	17	- 19
17	DOUZE	8D	17	- 19
18	COUDA	5D	16	- 20
19	OUD	O 6	16	- 20
20	YODS	9E	16	- 20
21	COUD	G 8	15	- 21
22	CYON	6K	15	- 21
23	DOUEZ	8E	15	- 21
24	DZOS	9E	15	- 21
25	CAJOU	L 3	14	- 22
26	CODA	5E	14	- 22
27	COU	2J	14	- 22
28	DOCU	G 8	14	- 22
29	DOUC	* G 8	14	- 22
30	JUDOS	9D	14	- 22
31	MOYA	L 1	14	- 22
32	OC	O 7	14	- 22
33	OC	G 7	14	- 22
34	OUD	O 7	14	- 22
35	ZEC	8G	14	- 22
36	COU	G 8	13	- 23
37	DEY	8G	13	- 23
38	DOC	G 8	13	- 23
39	DRY	6G	13	- 23
40	DUC	G 8	13	- 23
41	JACO	L 3	13	- 23
42	JONC	6L	13	- 23
43	JOUR	6E	13	- 23
44	ZUT	7L	13	- 23
45	DOCU	2I	12	- 24
46	JOUI	I 1	12	- 24
47	MOUD	K 4	12	- 24
48	OUD	3M	12	- 24
49	OYE	8F	12	- 24
50	YUE	8F	12	- 24

tirage 6/8

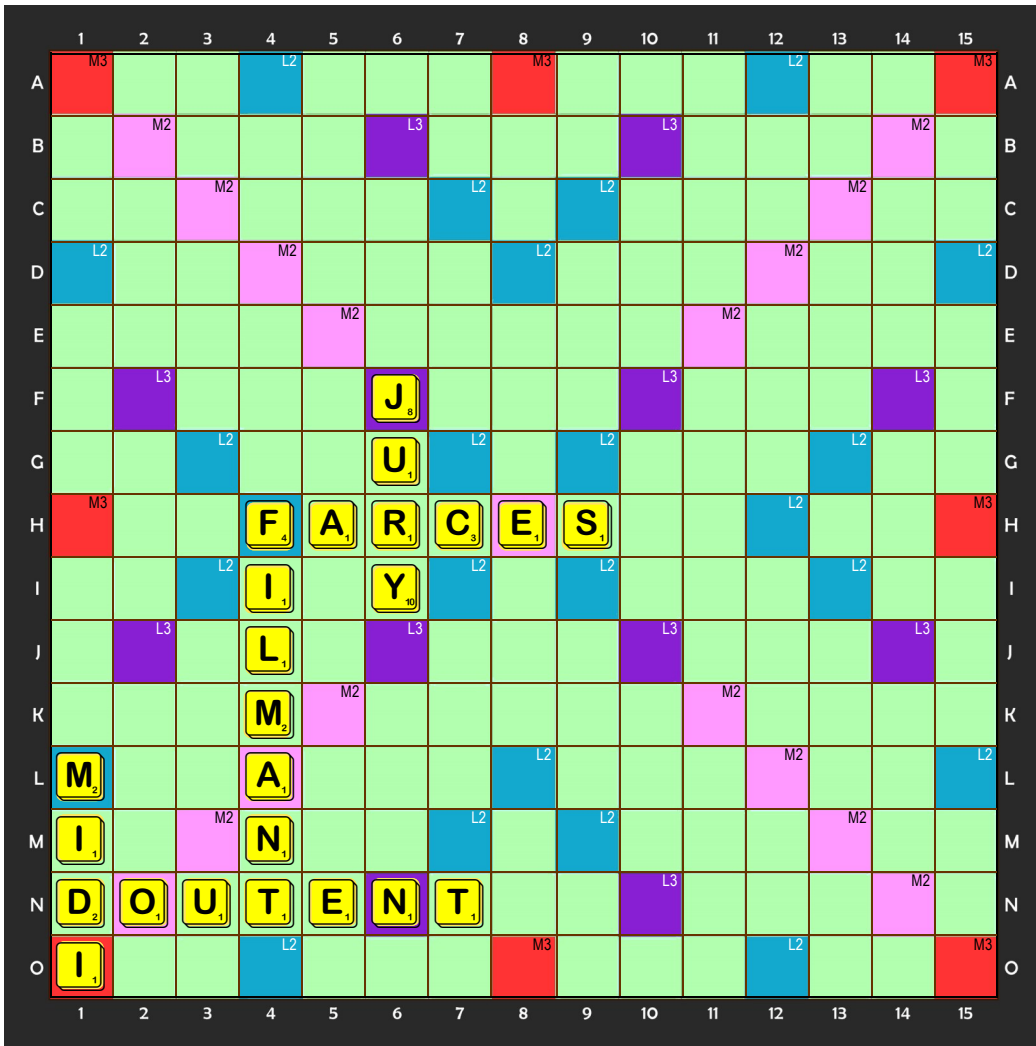
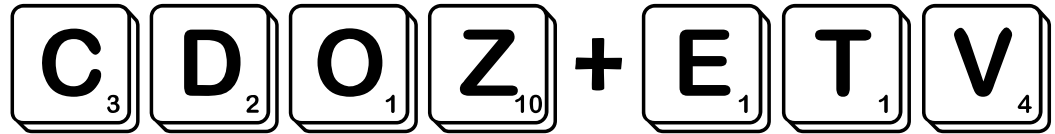

	tirage	notre proposition	notre score	notre total	mot retenu	place	score	top total
1	FCDEARS				FARCES	H4	30	30
2	D+LMNATI				FILMANT	4H	22	52
3	D+ONTUED				DOUTENT	N1	20	72
4	D+IJYIMC				MIDI	1L	24	96
5	CDJY+UOZ				JURY	6F	36	132
6	CDOZ+ETV							
7								
8								

Légende

- L2 Lettre compte double
- L3 Lettre compte triple
- M2 Mot compte double
- M3 Mot compte triple

Nos trouvailles...



Réponse à communiquer si possible avant le samedi 5 juin midi à cette adresse : <https://tinyurl.com/yyb3br9a>

