

Scores actuels

	1	2	3	4	5	6	7	8	T
CE2-CM1-CM2 – École primaire de Berry-au-Bac	02190	42	38	13	26				119
CM2 – École de la gare de Gap	05000	42	15	13	26				96
ULIS – École primaire Beaugregard de Gap	05000	42	15	16	21				94
CM1 – École Raymond-Chappa de Gap	05000	42							42
CM1-CM2 - École Raymond-Chappa de Gap	05000	42	33		26				101
CM – École de Saint-Blaise à Briançon	05100	42	38	26	26				132
École des Orres	05200	42	24	12	24				102
Classe de Nicolas Z – École Jean-Jaurès de Carcassonne	11000	42	33	16	26				117
CE2 – École Michel Bernard d'Argeliers	11120	42							42
CE2-CM1 d'Arzens	11290	42	24	26	21				113
CM1 – École Victor-Hugo de Limoux	11300	42	38	26	26				132
CE2-CM1-CM2 – École de Pauligne	11300	42	26	26	26				120
CM2 (classe jaune) – École Chevalier Paul de Marseille	13002	42	38	26	26				132
CE2A – École Édouard-Vaillant de Marseille	13003	42	12	13	21				88
CM2 classe 5 – École élémentaire République de Jouques	13490	42	38	26	26				132
CM – École élémentaire publique de Vébrét	15210	42	38	26	26				132
CM1-CM2 – École de Jazennes	17260	42	24	12					78
CE2-CM1 – École Victor-Hugo d'Exincourt	25400	42	24	26	26				118
Classe de Didier de l'École Élémentaire Chabestan de Die	26150	42	38	26					106
CE2-CM1 – École de Grâne	26400	42	25	26					93
École de Génissieux	26750	42	24	16	26				108
École Kergoat Ar Lez	29000	42	24	26	26				118
CE2-CM1-CM2 – École Célestin-Freinet de Brest	29200	40	24	16					80
CE1-CM1 d'Isabelle à l'École Fanfome Guillaume d'Almargues	30470	42	13	26	24				105
CM – École primaire de Mondavezan	31220	42	24	26	26				118
CE2-CM2 de l'École Curie de Floirac	33270	42	38	26	26				132
CM2 – École de Cardroc	35190	42	25	26	26				119
CM1-CM2 A – École Saint-Augustin de Noyal-sur-Vilaine	35530	42	38						80
CM2 de l'école Saint-Augustin de Noyal Sur Vilaine	35530	42	38	26	24				130
CM2 – École Guy-Gérard de Pacé	35740	42	28	26					96
CM1-CM2 – École Francs Maçons de Saint-Étienne	42100	42	24	26	26				118
CM2 – École Francs Maçons de Saint-Étienne	42100	42	38	26					106
CM1-CM2 A – École élémentaire Victor-Hugo du Chambon Feugerolles	42500	42	24	26	26				118
CM B – École élémentaire Victor-Hugo du Chambon Feugerolles	42500	42	33	13	26				114
CM1-CM2 A – École Notre-Dame-du-Sacré-Cœur de Géligné	44190	42	38	26	26				132
CM1-CM2 B – École Notre-Dame-du-Sacré-Cœur de Géligné	44190	42	32	26	26				126
CE2-CM1-CM2 – École primaire de Tiercelet	54190	42	15	16	26				99
CM2 – École Romain Rolland d'Auboué	54580	42	24	13	26				105
Les Petits Écrivains	56850	42	28	26	26				122
CE2-CM1 – École Bernard Rabas de Soy-Chazelles	57160	42	28	26					96
CM1 de l'École Michelet d'Hettange-Grande	57330	42	24	26					92
École La plume et l'encrier de Roussy-le-Village	57570	42	25	16	26				109
CE2 – École Les Enfants d'Ercan Erquinghem-Lys	59193	42	24	26	26				118
CM2 – École primaire de Keskastel	67260	42	18	24	26				110
CE1-CE2 – École Kennedy de Lyon	69008	42	24	13	26				105
Classe multiâge C – École Louis-Pasteur de Lyon	69008	42	24	26	26				118
CE2-CM1 – École de la Gare d'Eau de Lyon	69009	42	24	16					82
CE2-CM1-CM2 de Bruce – École Federico-Garcia-Lorca (Vaulx-en-Velin)	69120	42	28	13	26				109
CE2-CM1-CM2 d'Emanuelle – École Federico-Garcia-Lorca (Vaulx-en-Velin)	69120	42	26	16					84
CE2-CM1-CM2 d'Isabelle – École Federico-Garcia-Lorca (Vaulx-en-Velin)	69120	42	38						80
CE2-CM1-CM2 de Nicolas – École Federico-Garcia-Lorca (Vaulx-en-Velin)	69120	42	12	10	24				88
École élémentaire Les Semailles de Rilieux-la-Pape	69140	42	25	26	26				119
CM1 – École de Morancé	69480	42	24	24	26				116
CE2-CM1 – École de Saint-Romain-de-Popey	69490	42	38	12	26				118
École Marguerite Boucicaud de Verjux	71590	42	38	26					106
Classe unique d'Héry-sur-Ugine	73400	42	32						74
École Sur les bois	74940	42	38	26	16				122
CM1 B – École Buffault de Paris	75009	42	28	16					86
CM1 A – École Buffault de Paris	75009	42	28	16	26				112
Classe de M. L. – École Pauline-Kergomard du Havre	76620	42	24	16					82

Coup n° 4. 612 Possibilités

1	COQS	M	1	2	6
2	COQ	K	3	24	- 2
3	COQS	7A	23	- 3	
4	QATS	M	1	22	- 4
5	COQS	G	8	21	- 5
6	COQS	9E	21	- 5	
7	COQ	G	8	20	- 6
8	COTTA	5A	20	- 6	
9	SCATO	5A	20	- 6	
10	TACO	5B	20	- 6	
11	CA	5K	18	- 8	
12	CASSOT	M	2	18	- 8
13	CONSTAT	E	4	18	- 8
14	COSSAT	M	2	18	- 8
15	COTA	5B	18	- 8	
16	OCTA	5B	18	- 8	
17	OCTANTS	E	2	18	- 8
18	TOAST	3K	18	- 8	
19	COTTAS	G	8	17	- 9
20	ACTONS	E	2	16	- 10
21	ATOCAS	D	2	16	- 10
22	CA	5D	16	- 10	
23	CANOTS	E	4	16	- 10
24	CASSOT	M	1	16	- 10
25	CASTAT	D	2	16	- 10
26	CONTAS	E	4	16	- 10
27	CONTAT	E	4	16	- 10
28	COSSAT	M	1	16	- 10
29	COTANT	E	2	16	- 10
30	COTTAS	D	2	16	- 10
31	OCTANT	E	2	16	- 10
32	SCATO	D	4	16	- 10
33	TACONS	E	2	16	- 10
34	TAOS	3K	16	- 10	
35	TONCAS	E	4	16	- 10
36	TOSCAN	E	1	16	- 10
37	COQS	5A	15	- 11	
38	COTAS	G	8	15	- 11
39	COTAT	G	8	15	- 11
40	COTTA	G	8	15	- 11
41	TACOTS	I	8	15	- 11
42	TACOTS	G	8	15	- 11
43	ACONS	E	3	14	- 12
44	ACTAS	D	3	14	- 12
45	ACTAT	D	3	14	- 12
46	ATOCA	D	2	14	- 12
47	CANOT	E	4	14	- 12
48	CANTS	E	4	14	- 12
49	CASAT	D	3	14	- 12

CM1-CM2 CHAM de l'École du Pontet	84130	-	-	26	26				52
CM1-CM2 – École de Saint-Hilaire-ia-Treille	87190	42	24	26	26				118
École de Saint-Sylvestre	87240	42	24	13	26				105
CM1A – École Élémentaire Louis-Pasteur de Charenton-le-Pont	94220	42	38	26					106
CE2 A de l'École Ouest Vincennes	94300	42	24	16	26				108
CM1.4 du Lycée français de Barcelone	ESP	42	33	26					101
CM2.2 du Lycée français de Barcelone	ESP	42	38	26					106
CM2.3 du Lycée français de Barcelone	ESP	42	38	26					106
CM2.5 du Lycée français de Barcelone	ESP	42	38	26	26				132
CM2.6 du Lycée français de Barcelone	ESP	42	38	26	26				132
CM2.7 du Lycée français de Barcelone	ESP	42	24	26	26				118

Tournoi d'automne

Tirage n°5 et résultats du tirage 4/8

Le quatrième coup nous permet de prendre conscience de l'importance du placement... Nombreuses sont les classes à avoir trouvé le meilleur mot possible, COQS. Mais toutes ne l'ont pas placé à l'endroit où il rapportait les 26 points du top : en M1...

Vos réponses sont attendues pour le 14 novembre. N'hésitez pas à jouer les coups précédents dans l'ordre et à en envoyer plusieurs à la suite si vous avez pris un peu de retard.

Bonne semaine. :o)

Bruce

tirage 5/8

A₁ **S**₁ **T**₁ **T**₁ + **A**₁ **V**₄ **B**₃

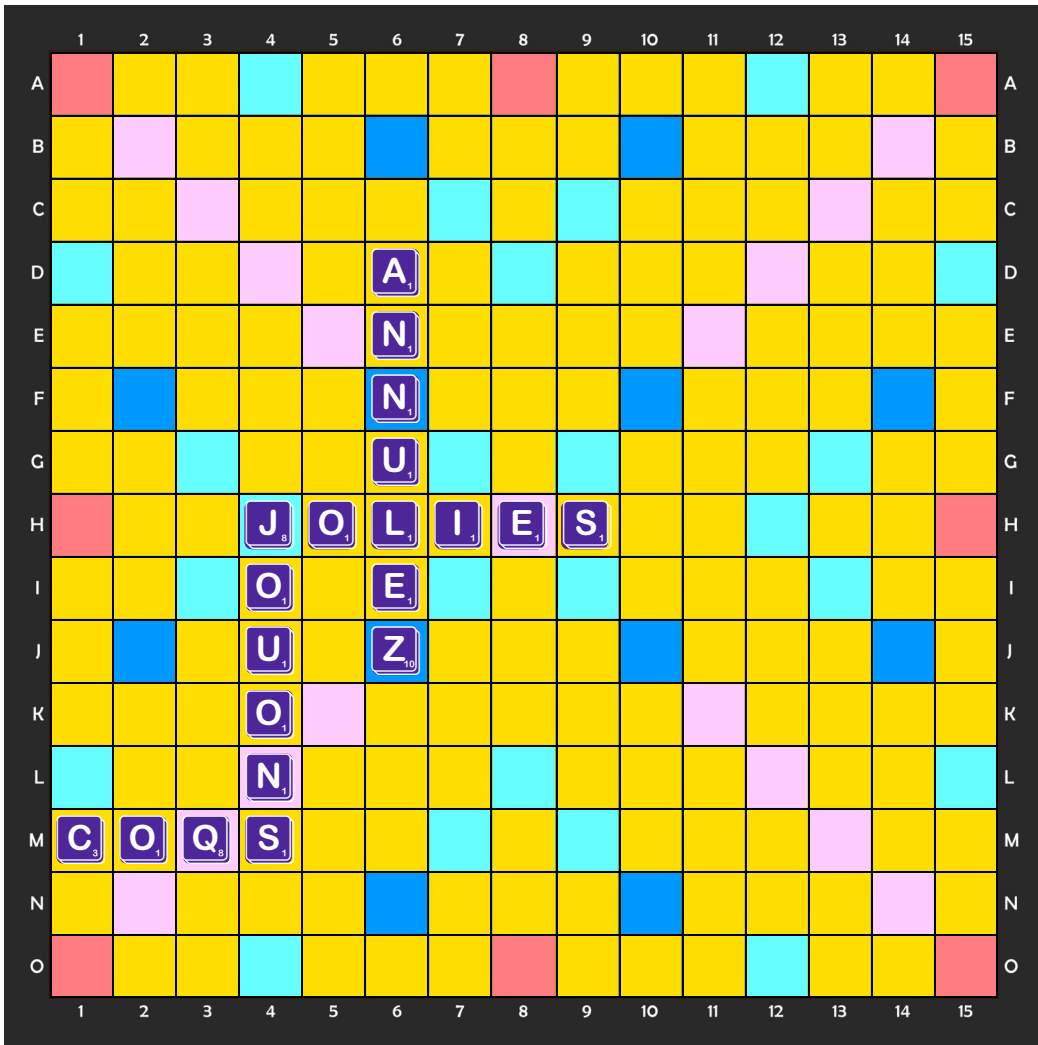

	tirage	notre proposition	notre score	notre total	mot retenu	place	score	top total
1	OIJNELS				JOLIES	H4	42	42
2	N+UUAZNE				ANNULEZ	6D	38	80
3	U+ONOASO				JOUONS	4H	26	106
4	AO+TTCQS				COQS	M1	26	132
5	ASTT+AVB							
6								
7								
8								

Légende

- Lettre compte double
- Lettre compte triple
- Mot compte double
- Mot compte triple

Nos trouvailles...

Réponse à communiquer si possible avant le samedi 14 novembre à cette adresse : <https://tinyurl.com/yyb3br9a>

		A ₁	A ₁	A ₁	A	A	A	A	A	A	B ₃	B	C ₃	C	D
D	D	E ₁	E ₁	E	E	E	E	E	E	E	E	E	E	E	E
E	F	F	G	G	H	H	I ₁	I	I	I	I	I	I	I	J ₈
K	L ₁₀	L	L	L	L	M	M	M	N ₁	N ₁	N ₁	N	N	N	O ₁
P ₁	P ₁	P ₁	O	O	P	P	Q ₈	R	R	R	R	R	R	R	S ₁
T ₁	S	S	S	T ₁	T ₁	T	T	T	T	U ₁	U ₁	U	U	U	U
V ₄	V	W	X	Y	Z ₁₀										