

# Scores actuels

	1	2	3	4	5	6	7	8	T
CE2-CM1-CM2 – École primaire de Berry-au-Bac	02190	42	38	13					93
CM2 – École de la gare de Gap	05000	42	15						57
ULIS – École primaire Beaugregard de Gap	05000	42	15						57
CM1 – École Raymond-Chappa de Gap	05000	42							42
CM1-CM2 - École Raymond-Chappa de Gap	05000	42	33						75
CM – École de Saint-Blaise à Briançon	05100	42	38	26					106
École des Orres	05200	42	24	12					78
Classe de Nicolas Z – École Jean-Jaurès de Carcassonne	11000	42	33	16					91
CE2 – École Michel Bernard d'Argeliers	11120	42							42
CE2-CM1 d'Arzens	11290	42	24	26					92
CM1 – École Victor-Hugo de Limoux	11300	42	38	26					106
CE2-CM1-CM2 – École de Pauligne	11300	42	26	26					94
CM2 (classe jaune) – École Chevalier Paul de Marseille	13002	42	38	26					106
CE2A – École Édouard-Vaillant de Marseille	13003	42	12						54
CM2 classe 5 – École élémentaire République de Jouques	13490	42	38	26					106
CM – École élémentaire publique de Vébrét	15210	42	38	26					106
CM1-CM2 – École de Jazennes	17260	42	24	12					78
CE2-CM1 – École Victor-Hugo d'Exincourt	25400	42	24	26					92
Classe de Didier de l'École Élémentaire Chabestan de Die	26150	42	38	26					106
CE2-CM1 – École de Grâne	26400	42	25	26					93
École de Génissieux	26750	42	24						66
École Kergoat Ar Lez	29000	42	24						66
CE2-CM1-CM2 – École Célestin-Freinet de Brest	29200	40	24	16					80
CE1-CM1 d'Isabelle à l'École Fanfonne Guillaume d'Aimargues	30470	42	13	26					81
CM – École primaire de Mondavezan	31220	42	24	26					92
CE2-CM2 de l'École Curie de Floirac	33270	42	38	26					106
CM2 – École de Cardroc	35190	42	25	26					93
CM1-CM2 A – École Saint-Augustin de Noyal-sur-Vilaine	35530	42	38						80
CM2 de l'école Saint-Augustin de Noyal Sur Vilaine	35530	42	38						80
CM2 – École Guy-Gérard de Pace	35740	42	28	26					96
CM1-CM2 – École Francs Maçons de Saint-Étienne	42100	42	24	26					92
CM2 – École Francs Maçons de Saint-Étienne	42100	42	38	26					106
CM1-CM2 A – École élémentaire Victor-Hugo du Chambon Feugerolles	42500	42	24	26					92
CM B – École élémentaire Victor-Hugo du Chambon Feugerolles	42500	42	33	13					88
CM1-CM2 A – École Notre-Dame-du-Sacré-Cœur de Géligné	44190	42	38						80
CM1-CM2 B – École Notre-Dame-du-Sacré-Cœur de Géligné	44190	42	32						74
CE2-CM1-CM2 – École primaire de Tiercelet	54190	42	15	16					73
CM2 – École Romain Rolland d'Auboué	54580	42	24	13					79
Les Petits Écrivains	56850	42	28	26					96
CE2-CM1 – École Bernard Rabas de Soy-Chazelles	57160	42	28	26					96
CM1 de l'École Michelet d'Hettange-Grande	57330	42	24	26					92
École La plume et l'encrier de Roussy-le-Village	57570	42	25	16					83
CE2 – École Les Enfants d'Ercan Erquinghem-Lys	59193	42	24	26					92
CM2 – École primaire de Keskastel	67260	42	18	24					84
CE1-CE2 – École Kennedy de Lyon	69008	42	24	13					79
Classe multiâge C – École Louis-Pasteur de Lyon	69008	42							42
CE2-CM1 – École de la Gare d'Eau de Lyon	69009	42	24						66
CE2-CM1-CM2 de Bruce – École Federico-Garcia-Lorca (Vaulx-en-Velin)	69120	42	28	13					83
CE2-CM1-CM2 d'Emanuelle – École Federico-Garcia-Lorca (Vaulx-en-Velin)	69120	42	26						68
CE2-CM1-CM2 d'Isabelle – École Federico-Garcia-Lorca (Vaulx-en-Velin)	69120	42	38						80
CE2-CM1-CM2 de Nicolas – École Federico-Garcia-Lorca (Vaulx-en-Velin)	69120	42							42
École élémentaire Les Semailles de Rillieux-la-Pape	69140	42	25						67
CM1 – École de Morancé	69480	42	24	24					90
CE2-CM1 – École de Saint-Romain-de-Popey	69490	42	38						80
École Marguerite Boucicaud de Verjux	71590	42	38	26					106
Classe unique d'Héry-sur-Ugine	73400	42	32						74
École Sur les bois	74940	42	38						80
CM1 B – École Buffault de Paris	75009	42	28	16					86
CM1 A – École Buffault de Paris	75009	42	28	16					86
Classe de M. L. – École Pauline-Kergomard du Havre	76620	42	24	16					82

## Coup n° 3. 388 Possibilités

	1	2	3	4	5	6	7	8	T
1 JOUONS			4H		26				
2 JODAS			4H	24	-	2			
3 OZONAS		J	5	17	-	9			
4 SOUNA			5A	16	-	10			
5 ZONAS		J	6	16	-	10			
6 ANIS			7F	14	-	12			
7 ASIN			7F	14	-	12			
8 NUA			5D	14	-	12			
9 OUZOS		J	4	14	-	12			
10 OZONA		J	5	14	-	12			
11 SONO			5B	14	-	12			
12 SOU			5D	14	-	12			
13 SUA			5D	14	-	12			
14 UNIS			7F	14	-	12			
15 ANJOURS			4F	13	-	13			
16 OUZO		J	4	13	-	13			
17 ZONA		J	6	13	-	13			
18 ZOOS		J	6	13	-	13			
19 ANJOU			4F	12	-	14			
20 AUNONS		E	2	12	-	14			
21 AUNONS		E	4	12	-	14			
22 NOUONS		E	2	12	-	14			
23 NOUONS		E	6	12	-	14			
24 NUAS		G	5	12	-	14			
25 OSA			5C	12	-	14			
26 SAJOU			4F	12	-	14			
27 SOUNNA		E	2	12	-	14			
28 SOUNNA		E	3	12	-	14			
29 USA			5C	12	-	14			
30 ZOO		J	6	12	-	14			
31 ZOU		J	6	12	-	14			
32 JANS			4H	11	-	15			
33 JOUA			4H	11	-	15			
34 NOUAS		G	8	11	-	15			
35 SOJA			4F	11	-	15			
36 SOUNA		G	8	11	-	15			
37 ANONS		E	3	10	-	16			
38 ANONS		E	5	10	-	16			
39 AU			5D	10	-	16			
40 AU			5E	10	-	16			
41 AUNAS		D	3	10	-	16			
42 JAN			4H	10	-	16			
43 JAS			4H	10	-	16			
44 JUS			4H	10	-	16			
45 NA			5D	10	-	16			
46 NAOS		I	8	10	-	16			
47 NAOS		G	8	10	-	16			
48 NO			5D	10	-	16			
49 NONOS		E	4	10	-	16			

CM1-CM2 CHAM de l'École du Pontet	84130	-	-	26						26
CM1-CM2 – École de Saint-Hilaire-la-Trelle	87190	42	24	26						92
École de Saint-Sylvestre	87240	42	24	13						79
CM1A – École Élémentaire Louis-Pasteur de Charenton-le-Pont	94220	42	38	26						106
CE2 A de l'École Ouest Vincennes	94300	42	24	16						82
CM1.4 du Lycée français de Barcelone	ESP	42	33	26						101
CM2.2 du Lycée français de Barcelone	ESP	42	38							80
CM2.3 du Lycée français de Barcelone	ESP	42	38	26						106
CM2.5 du Lycée français de Barcelone	ESP	42	38	26						106
CM2.6 du Lycée français de Barcelone	ESP	42	38	26						106
CM2.7 du Lycée français de Barcelone	ESP	42	24	26						92

# Tournoi d'automne

## Tirage n°4 et résultats du tirage 3/8

Nous sommes désormais 71 classes à participer...

Un coup qui a donné du fil à retordre à de nombreuses classes. Seul JOUONS en 4H, que nous plaçons donc sur notre grille, permettait de gagner les 26 points du top. L'ensemble du mot est doublé, mais pas la valeur de la lettre J, puisqu'elle était déjà en place.

Bonnes vacances à toutes et à tous, malgré leur terrible début.

Vos réponses sont attendues pour le 7 novembre.

Bruce

# tirage 4/8

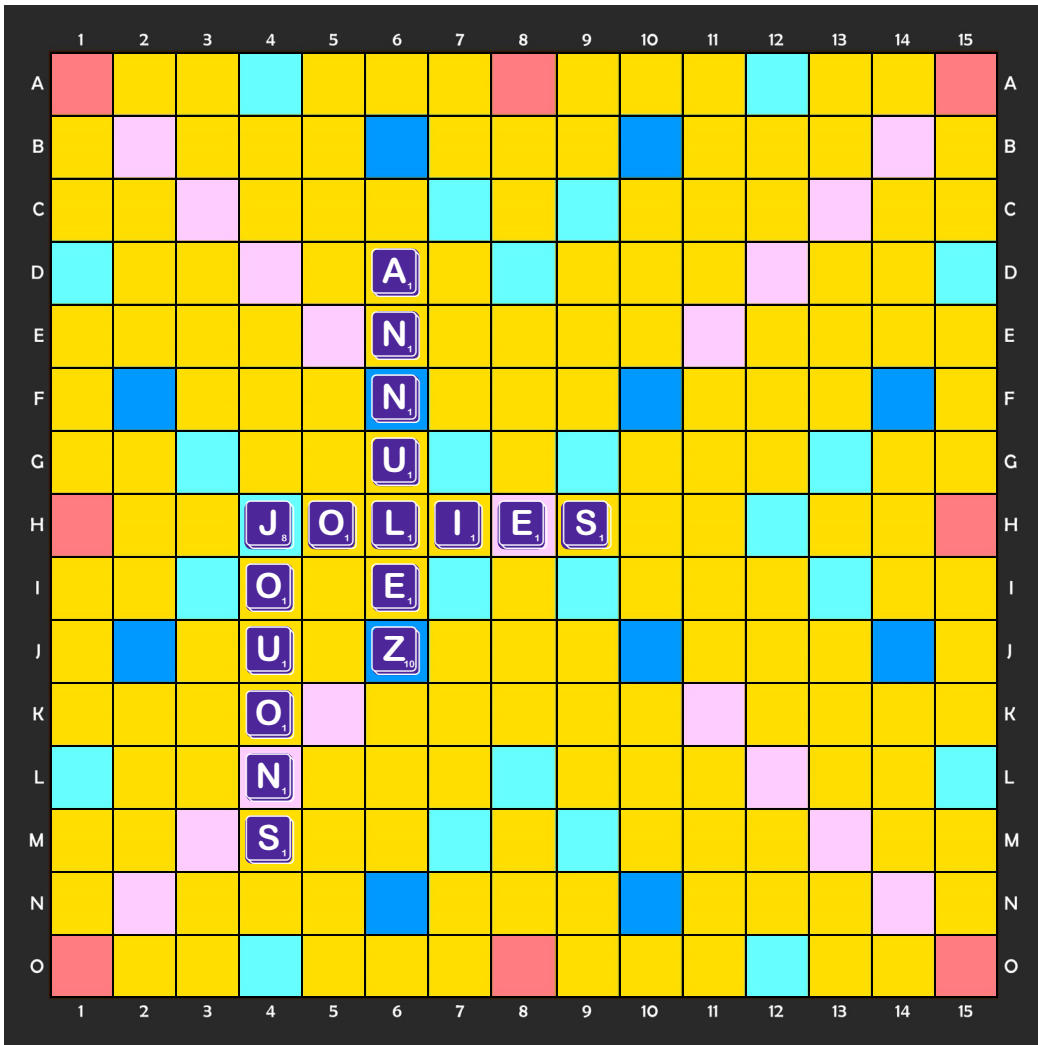
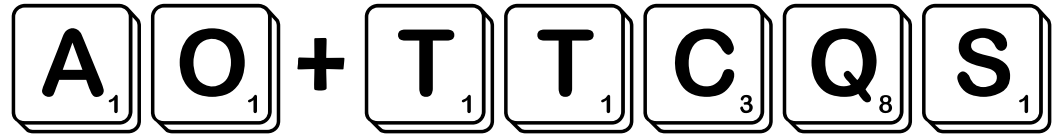

	tirage	notre proposition	notre score	notre total	mot retenu	place	score	top total
1	OIJNELS				JOLIES	H4	42	42
2	N+UUAZNE				ANNULEZ	6D	38	80
3	U+ONOASO				JOUONS	4H	26	106
4	AO+TTCQS							
5								
6								
7								
8								

### Légende

- Lettre compte double
- Lettre compte triple
- Mot compte double
- Mot compte triple

### Nos trouvailles...

Réponse à communiquer si possible avant le samedi 7 novembre à cette adresse : <https://tinyurl.com/yyb3br9a>

