

# Tournoi d'hiver

## Tirage n°7 et résultats du coup n°6/8

Bonjour à tou-te-s,

en ces périodes de *quatorzaines* (mot non admis...), on ne peut qu'apprécier le "jeu à distance"... Dans le cas où votre classe ne pourrait pas renvoyer sa réponse à temps, pas d'inquiétude : vous le ferez quand ce sera possible...

Le sixième coup aura donné des sueurs froides à quelques classes qui ont eu l'impression de passer à côté d'un scrabble inexistant et de ses 50 points de bonus. Pas d'inquiétude, donc : le top n'était que de 18 points.

Bruce

Réponse à communiquer si possible  
avant le samedi 14 mars 2020 - 12h00  
à cette adresse : <https://tinyurl.com/y9h8uz8d>



Coup n° 6. 161 Possibilités			
1	RIDEREZ	1I	18
2	REDIREZ	1I	18
3	IDEE	L 1	17 - 1
4	REERIEZ	1I	17 - 1
5	DIREZ	1K	16 - 2
6	ERRIEZ	1J	16 - 2
7	REEREZ	1J	16 - 2
8	RIDEZ	1K	16 - 2
9	ERREZ	1K	15 - 3
10	REER	L 2	15 - 3
11	REIEZ	1K	15 - 3
12	RIREZ	1K	15 - 3
13	IREZ	1L	14 - 4
14	REE	L 2	14 - 4
15	REEZ	1L	14 - 4
16	RIEZ	1L	14 - 4
17	DE	N 2	12 - 6
18	DEPERIR	F 4	12 - 6
19	DU	2N	12 - 6
20	EDILE	K 1	12 - 6
21	PREDIRE	F 6	12 - 6
22	REDIRE	G 9	12 - 6
23	REPERDE	F 4	12 - 6
24	REZ	1M	12 - 6
25	RIZ	1M	12 - 6
26	EPIERRE	F 5	11 - 7
27	PERDRE	F 6	11 - 7
28	PIERREE	F 6	11 - 7
29	REDIE	G 9	11 - 7
30	RIDEE	G 9	11 - 7
31	RIDER	G 9	11 - 7
32	EPEIRE	F 5	10 - 8
33	IRIDEE	9F	10 - 8
34	PERDE	F 6	10 - 8
35	PIERRE	F 6	10 - 8
36	PRIERE	F 6	10 - 8
37	REDIRE	9E	10 - 8
38	DEPERI	F 4	9 - 9
39	EIDER	9G	9 - 9
40	IRIDEE	9H	9 - 9
41	PERIE	F 6	9 - 9
42	PERIR	F 6	9 - 9
43	PERRE	F 6	9 - 9
44	PRIEE	F 6	9 - 9
45	PRIER	F 6	9 - 9
46	REDIE	9E	9 - 9
47	REPERD	F 4	9 - 9
48	RIDE	G 9	9 - 9
49	RIDEE	9G	9 - 9

## Scores actuels

		1	2	3	4	5	6	7	8	T
CM1-CM2 - École de la gare de Gap	05000	24	10	27	42	36	10			
CM1-CM2 - École Raymond-Chappa de Gap	05000	26	16	37	42	36				
École de Saint-Blaise de Briçon	05100	26	18	38	42	36	18			
CM1 - École Élémentaire de Veynes	05400	24	16	27	42	36	16			
École de Quérigut	09460	24	14	14		36	18			
CM2 de Fanjeaux	11270	24	13	37	34	36				
Classe du CM - école de Vebret	15240	26	16	37	42	36	18			
CM Jazennes	17260	12	15	24	42	16				
CE2 CM1 Lavernay	25170	24	14	37	42	36	16			
Ulis collège Die	26150	24	18	27	42	36	18			
Classe unique de Montlaur-en-diois	26310	24	13	27	42	36				
école de Grâne	26400	24	16	37	42	36	18			
CM1-CM2 de Génissieux	26750	24	16	27	42	36	16			
CM1 - CM2 Saint Thomas	31470	24	18	37	42	36	18			
CE2-CM2 de l'École Curie de Floirac	33270	24	16	37	42	36	18			
CP-CM1 d'Isabelle à l'École Fanfonne Guillaume d'Aimargues	34400	24	14	38	42	36	16			
Classe de CM1-CM2, Ecole Publique de Chauvigné	35490	24	16	26	42	36	18			
CMG de l'école Saint-Augustin de Noyal-sur-Vilaine	35530	26	18	27	42	36				
École élémentaire Guy-Gérard	35740	26	16	27	42	36				
CM1-CM2 de La Bâtie-Montgascon	38110	24	13	27	42	36	18			
Les CM du Centre, École du centre de Ruy-Montceau	38300	24	13	27						
CM2 de l'École Élémentaire de La Terrasse	38660	26	16	38	42	36	18			
CM1-CM2 de Le Grand Clos, Saint-Étienne	42000	24	12	26	28	36	16			
CM1-CM2A de l'École Victor Hugo (Le Chambon Feugerolles)	42500	26	18	27	42	36	18			
Classe des CM1/CM2 B de l'École élémentaire Victor-Hugo Le Chambon Feugerolles	42500	26	16	37	42	36	18			
CE2-CM1- Les Scra-Crabble de Stalingrad	44000	24	14	37	42	36	18			
École Notre-Dame du Sacré Cœur Gétigné	44190	26	18	37	42	36				
CM1CM2B École Notre-Dame du Sacré Coeur Gétigné	44190	24	16	27	42	36	18			
Les angevins du scrabble	49080	26	18	38	32	36	18			
CM1 CM2 Mauve école Romain Rolland d'Auboué	54580	24	13	19	30	36	16			
CM1 CM2 Rose école Romain Rolland d'Auboué	54580	24	14	20	42	36	16			
ITEP de Commercy	55200	24								
Les petits écrivains de Caudan	56850	26	18	37	42	36	18			
École La Plume et l'encrier - Roussy Scrabble à Roussy le Village	57330	26	16	27	34	36	18			
CM1 de l'École Michelet d'Hettange-Grande	57330	24	16	37	42	36	18			
CM1-CM2 A de l'École Fortry de Watten	59143	24	16	37	36	36	18			
CM1-CM2 C de l'École Fortry de Watten	59143	24	13	27	42	36	18			
CM1-CM2 école de Ledringhem	59470	26	16	37	42	36	18			
CM1-CM2 de l'École de Bavinchove	59670	24	18	37	42	36	15			
École Saint-Paul de Notre-Dame-de-Beauvais	60000	24	10	18	16	23				
École Saint Paul Notre Dame	60510	14	18	19	42	23				
CM2 de l'École de Keskastel	67260	26	13	37	42	36	14			
601 SEGPA du Collège Victor Schoelcher d'Ensisheim	68190	24	18	26	42	36				
CE2-CM1-CM2 de Bruce - École Federico-García-Lorca (Vaux-en-Velin)	69120	24	16	38	34	36	18			
CE2-CM1-CM2 de Charlotte - École Federico-García-Lorca (Vaux-en-Velin)	69120	14								
CE2-CM1-CM2 de Delphine - École Federico-García-Lorca (Vaux-en-Velin)	69120	26	13							
CE2-CM1-CM2 d'Emanuelle - École Federico-García-Lorca (Vaux-en-Velin)	69120	24	18	38	32	36	18			
CE2-CM1-CM2 d'Isabelle - École Federico-García-Lorca (Vaux-en-Velin)	69120	26	16	37	42	36	18			
CE2-CM1-CM2 de Nicolas - École Federico-García-Lorca (Vaux-en-Velin)	69120	26	16	37	34	36	18			
CM de l'École Jules Vallès de St-Fons	69190	24	13	26	42	36	12			
CM1 de l'École de Morance	69480	26	16	37	42	36	18			
Bouicaut Verjux	71590	24	10	24	42	36	16			
CM2 école Fernand-Chatelain de Fyé	72610	24								
École Sur les Bois - Annecy le vieux	74940	26	16	37	42	36				
Classe de CM de Mme Petit, École de Forges-les-Eaux	76440	26	18	37	42	36	18			
CM2C de l'École les Tournelles de Chelles	77500	24	16	27	42	36	16			
CE2 de l'École Joseph Ducret Meounes-les-Montrieux	83136	24	13	26	16	36	18			
CM1 de l'École Joseph Ducret Meounes-les-Montrieux	83136	24	16	38	42	36	16			
École Nelson Mandela de Cassepierre	87240	24	16	38	42	36	18			
Dispositif ULIS du Collège Camille-Claudet de Xertigny	88220	24	18	27	42	36	18			
CE2-CM2 Marie-Curie de l'École Jean-Moulin B de Villeneuve-la-Garenne	92390	24	13	26	32	36				

# tirage 7/8

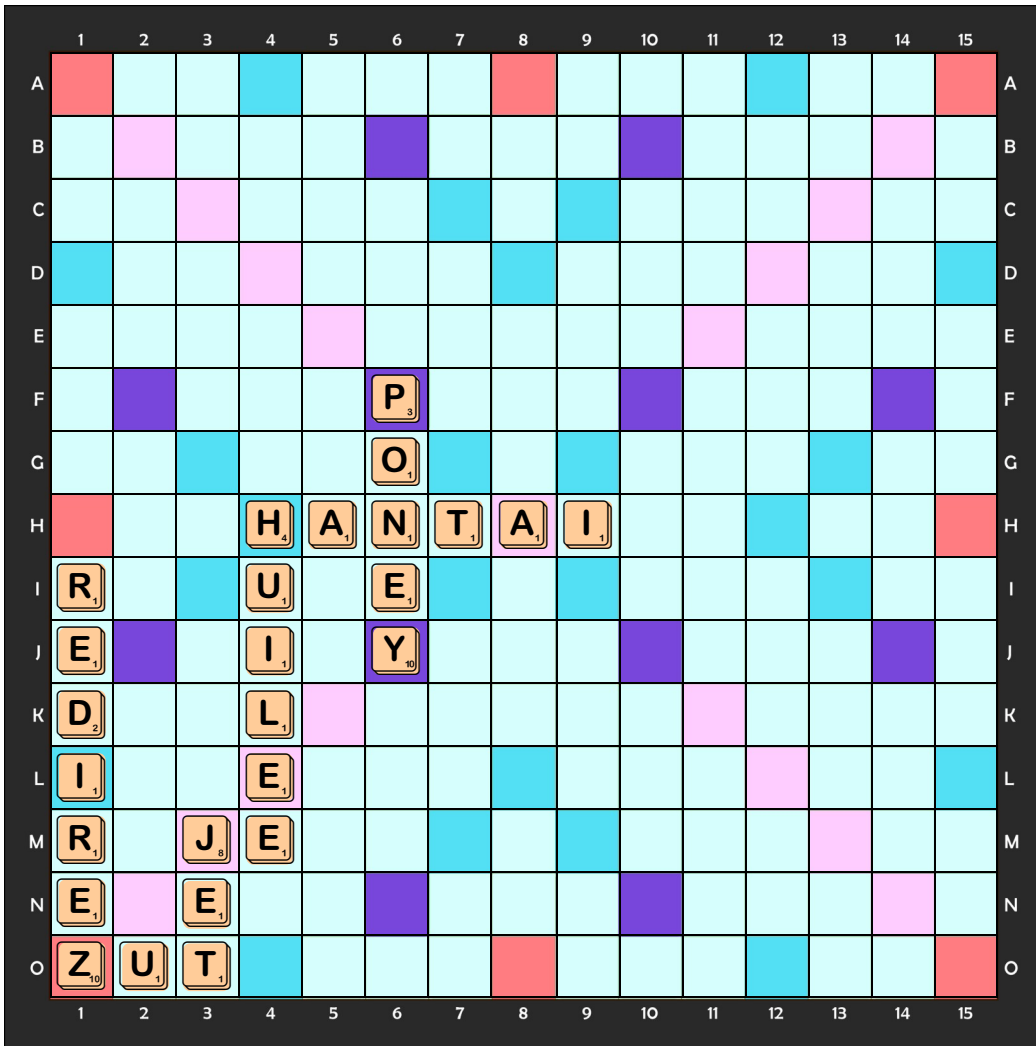

	tirage	notre proposition	notre score	notre total	mot retenu	place	score	top total
1	INHAATE				HANTAI	H4	26	26
2	E+IPIEUL				HUILÉE	4H	18	44
3	IP+EJTOE				JET	3M	38	82
4	EIOP+YER				PONEY	6F	42	124
5	EIR+RUZD				ZUT	O1	36	160
6	DEIRR+EE				REDIREZ	1I	18	178
7	E+LARBEG							
8								

### Légende

- Lettre compte double
- Lettre compte triple
- Mot compte double
- Mot compte triple

### Nos trouvailles...



Réponse à communiquer si possible avant le samedi 14 mars 12h00 à cette adresse : <https://tinyurl.com/y9h8uz8d>

		A	A	A	A	A	A	<del>X</del>	<del>X</del>	<del>X</del>	B	<del>B</del>	C	C	D
D	<del>D</del>	E	E	E	E	E	E	<del>E</del>	<del>E</del>	<del>E</del>	<del>E</del>	<del>E</del>	<del>E</del>	<del>E</del>	<del>E</del>
<del>F</del>	F	F	G	<del>G</del>	H	<del>H</del>	I	I	I	I	I	<del>I</del>	<del>I</del>	<del>I</del>	<del>I</del>
K	L	L	L	<del>L</del>	<del>L</del>	M	M	M	N	N	N	N	N	<del>N</del>	O
O	O	O	O	<del>O</del>	P	<del>P</del>	Q	R	R	R	<del>R</del>	<del>R</del>	<del>R</del>	S	S
S	S	S	S	T	T	T	T	<del>T</del>	<del>T</del>	U	U	U	U	<del>U</del>	<del>U</del>
V	V	W	X	<del>X</del>	<del>X</del>										