

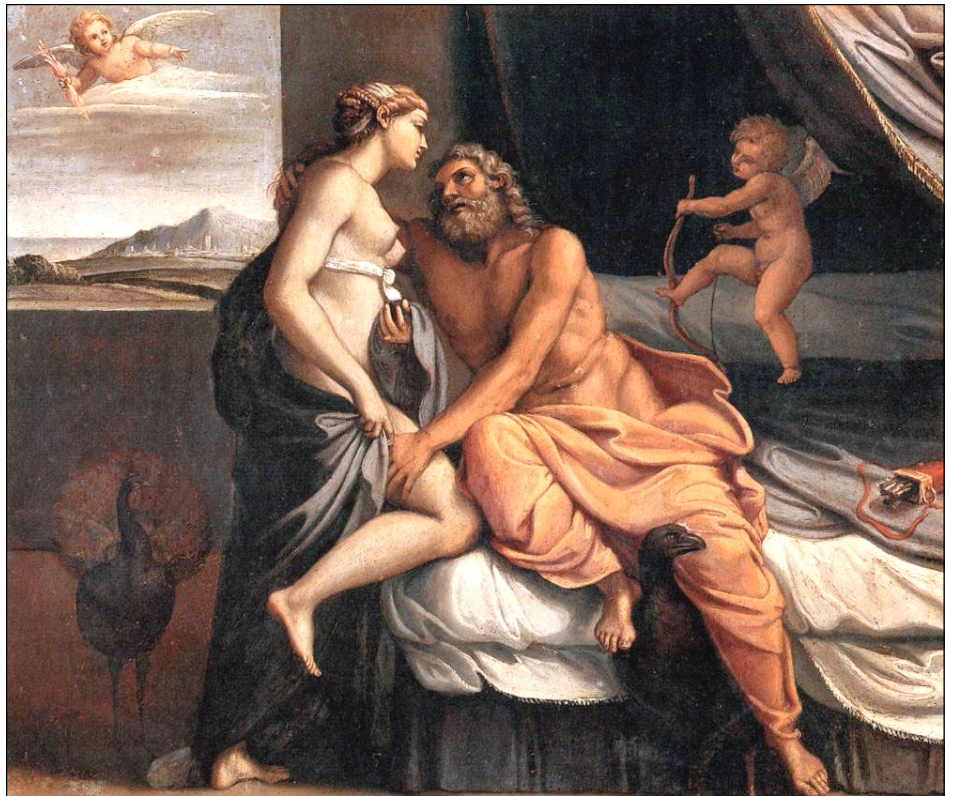

Où la jalousie d'Héra fait des ravages

Pour information : Héra (déesse du mariage), la femme de Zeus, est la fille des Titans Cronos et Rhéa. Elle est très jalouse des infidélités de son mari.

Elle est la sœur de **Zeus** (roi des dieux), de **Déméter** (déesse de l'agriculture), d'**Hadès** (dieu des Enfers), de **Poséidon** (dieu de la mer) et d'**Hestia** (déesse du foyer). Elle est la mère d'**Arès** (dieu de la guerre), d'**Ilithie** (déesse de l'enfantement), d'**Hébé** (déesse de la jeunesse) et d'**Héphaïstos** (dieu du feu et des forges).



Jupiter et Junon (Zeus et Héra) (1597), Annibale Carracci (1560 - 1609), Galerie du Palais Farnese (Rome).

A As-tu une idée de qui peut bien être le "beau parleur" qui renseigne Connidas sur ce qui se dit au cours des assemblées des dieux ?
.....
.....

B Trouve dans le paragraphe ③ six mots appartenant au champ lexical des liens familiaux.

- ①
- ②
- ③
- ④
- ⑤
- ⑥

C Quel âge Annibale Carracci avait-il lorsqu'il a peint ce tableau ?
Combien de temps l'a-t-il peint avant sa mort ?
.....

D Que font les Moires?
.....
.....
.....

E Dessine Héra, écoutant Hermès parler à Artémis.