



Essaie de répondre aux questions du tableau ci-dessous avant et après avoir visionné le documentaire intitulé "*Le trésor des tourbières*". Compare tes réponses à celles de tes camarades.

	Avant d'avoir vu le documentaire...			Après avoir vu le documentaire...				
	Je pense que c'est...	Dans la classe...		Je pense que c'est...	Dans la classe...			
① On peut se chauffer avec de la tourbe.	<input type="checkbox"/> V <input type="checkbox"/> F <input type="checkbox"/> ?	vrai	faux	?	<input type="checkbox"/> V <input type="checkbox"/> F <input type="checkbox"/> ?	vrai	faux	?
② On trouve des plantes très rares dans les tourbières.	<input type="checkbox"/> V <input type="checkbox"/> F <input type="checkbox"/> ?	vrai	faux	?	<input type="checkbox"/> V <input type="checkbox"/> F <input type="checkbox"/> ?	vrai	faux	?
③ Il y a de plus en plus de tourbières en France.	<input type="checkbox"/> V <input type="checkbox"/> F <input type="checkbox"/> ?	vrai	faux	?	<input type="checkbox"/> V <input type="checkbox"/> F <input type="checkbox"/> ?	vrai	faux	?

Complète le questionnaire suivant au fur et à mesure de ton visionnage. Les nombres cerclés indiquent le moment où la réponse est apportée.

- ① Où les tourbières se développent-elles ?
 - dans les zones fraîches et humides.
 - dans les zones chaudes et sèche.

- ③ Comment appelle-t-on le radeau végétal qui flotte à la surface de l'eau d'une tourbière ?
.....

- ③ Pour se former, une tourbière a besoin...
 - d'eau stagnante et de pluies régulières.
 - de ruisseaux et de rivières.

- ④ La **sphaigne** est une mousse qui se développe dans les milieux froids, humides et acides.
 - vrai faux

- ⑤ Que captent les plantes avec leurs racines ?
.....

- ⑤ Quelle est la particularité de la sphaigne ?
.....

- ⑥ La tourbe est formée :
 - d'argile et de calcaire.
 - de végétaux morts.

- ⑥ De quelle épaisseur le tremblant s'accroît-il chaque année ?
.....

- ⑨ Les sphaignes rendent l'eau des tourbières plus...
 - acide basique

- ⑪ Que sont les **droseras** et les **utriculaires** ?
.....

- ⑮ De quoi les libellules se nourrissent-elles ?
 - de musaraignes
 - de sphaignes
 - d'insectes volants

- ⑮ La vie de certains papillons dépend de l'existence d'une plante précise.
 - vrai faux

- ⑮ De quels insectes le papillon **Azuré des mouillères** dépend-t-il pour sa survie ?
.....

- ⑮ Quelle quantité d'eau une sphaigne peut-elle absorber ?
 - 1 fois son poids.
 - 10 fois son poids.
 - 25 fois son poids.

- ⑮ Au fil de la "vie" d'une tourbière, la végétation :
 - reste la même.
 - évolue.

- ⑮ La tourbe ressemble à une sorte de roche tendre, chargée d'eau et de débris de plantes.
 - vrai faux

- ⑮ Quels éléments présents dans la tourbe, parfois vieux de plusieurs milliers d'années, renseignent les chercheurs sur l'histoire régionale ?

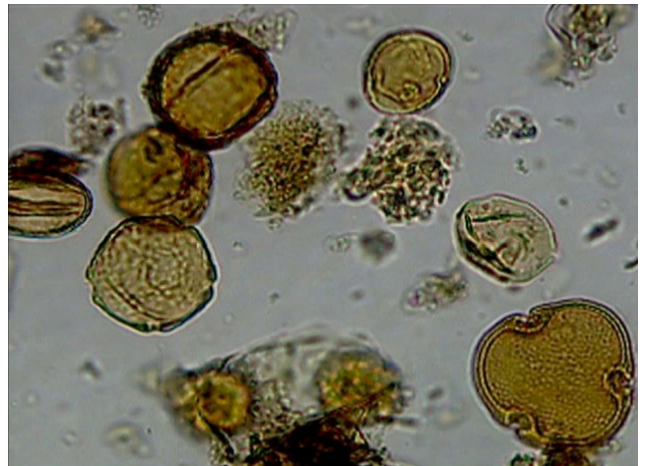

Les tourbières



Essaie de répondre aux questions du tableau ci-dessous avant et après avoir visionné le documentaire intitulé "Le trésor des tourbières". Compare tes réponses à celles de tes camarades.

	Avant d'avoir vu le documentaire...			Après avoir vu le documentaire...				
	Je pense que c'est...	Dans la classe...		Je pense que c'est...	Dans la classe...			
Vrai ① On peut se chauffer avec de la tourbe.	<input type="checkbox"/> V <input type="checkbox"/> F <input type="checkbox"/> ?	vrai	faux	?	<input type="checkbox"/> V <input type="checkbox"/> F <input type="checkbox"/> ?	vrai	faux	?
Vrai ② On trouve des plantes très rares dans les tourbières.	<input type="checkbox"/> V <input type="checkbox"/> F <input type="checkbox"/> ?	vrai	faux	?	<input type="checkbox"/> V <input type="checkbox"/> F <input type="checkbox"/> ?	vrai	faux	?
Faux ③ Il y a de plus en plus de tourbières en France.	<input type="checkbox"/> V <input type="checkbox"/> F <input type="checkbox"/> ?	vrai	faux	?	<input type="checkbox"/> V <input type="checkbox"/> F <input type="checkbox"/> ?	vrai	faux	?

Complète le questionnaire suivant au fur et à mesure de ton visionnage. Les nombres cerclés indiquent le moment où la réponse est apportée.

- ① Où les tourbières se développent-elles ?
 - dans les zones fraîches et humides.
 - dans les zones chaudes et sèche.
- ③ Comment appelle-t-on le radeau végétal qui flotte à la surface de l'eau d'une tourbière ?

Un tremblant (tourbeux)
- ③ Pour se former, une tourbière a besoin...
 - d'eau stagnante et de pluies régulières.
 - de ruisseaux et de rivières.
- ④ La **sphaigne** est une mousse qui se développe dans les milieux froids, humides et acides.
 - vrai faux
- ⑤ Que captent les plantes avec leurs racines ?

Les sels minéraux indispensables à leur croissance.
- ⑤ Quelle est la particularité de la sphaigne ?

Elle n'a pas de racines.
- ⑥ La tourbe est formée :
 - d'argile et de calcaire.
 - de végétaux morts.
- ⑥ De quelle épaisseur le tremblant s'accroît-il chaque année ?

Moins d'un millimètre.
- ⑨ Les sphaignes rendent l'eau des tourbières plus...
 - acide basique
- ⑪ Que sont les **droseras** et les **utriculaires** ?

Des plantes carnivores.
- ⑮ De quoi les libellules se nourrissent-elles ?
 - de musaraignes
 - de sphaignes
 - d'insectes volants
- ⑮ La vie de certains papillons dépend de l'existence d'une plante précise.
 - vrai faux
- ⑮ De quels insectes le papillon **Azuré des mouillères** dépend-t-il pour sa survie ?

Les fourmis
- ⑮ Quelle quantité d'eau une sphaigne peut-elle absorber ?
 - 1 fois son poids.
 - 10 fois son poids.
 - 25 fois son poids.
- ⑮ Au fil de la "vie" d'une tourbière, la végétation :
 - reste la même.
 - évolue.
- ⑮ La tourbe ressemble à une sorte de roche tendre, chargée d'eau et de débris de plantes.
 - vrai faux
- ⑮ Quels éléments présents dans la tourbe, parfois vieux de plusieurs milliers d'années, renseignent les chercheurs sur l'histoire régionale ?



Des pollens
- ⑮ Une fois séchée, la tourbe brûle bien.
 - vrai faux
- ⑮ La tourbe est plus efficace que le charbon pour se chauffer.
 - vrai faux
- ⑮ Des centrales électriques fonctionnent à la tourbe.
 - vrai faux